

****本範例僅供參考，若不知如何填寫，可洽本處各工作站協助**

****紅字部份可請本處各工作站代為填寫**

一、申請人身分證明文件影本(須三份)

- ☒ 以個人名義申請者，檢附申請人身分證正反面影本。
- ☐ 以法人名義申請者，檢附公司設立登記或變更登記表及代表人身分證影本。
- ☐ 以商號名義申請者，檢附設立或變更登記證明文件及負責人身分證影本。
- ☐ 政府機關、公有公用事業機構及公法人，得不需檢附設立證明文件影本。

請黏貼(或檢附)身分證明文件影本，並加蓋申請人印章及「與正本相符」字樣。

中華民國國民身分證		
姓名 陳 筱 玲		
出生年月日	民國 57 年 6 月 5 日	性別 女
發證日期	民國 94 年 7 月 1 日(彰縣)換發	統一編號 A234567890

父	陳德明	母	吳春美
配偶	金大昇	婚姻	現
出生地	臺北市	彰化縣埔鹽鄉○○村○○鄰	
住址	○○路○○號	臺北市民權東路六段○○號	

0000000105

申請人
印章

與
正
本
相
符

二、位置圖面

(一)申請位置示意圖(須三份)

吉安鄉鎮市區 光學地段 211 地號土地位置圖

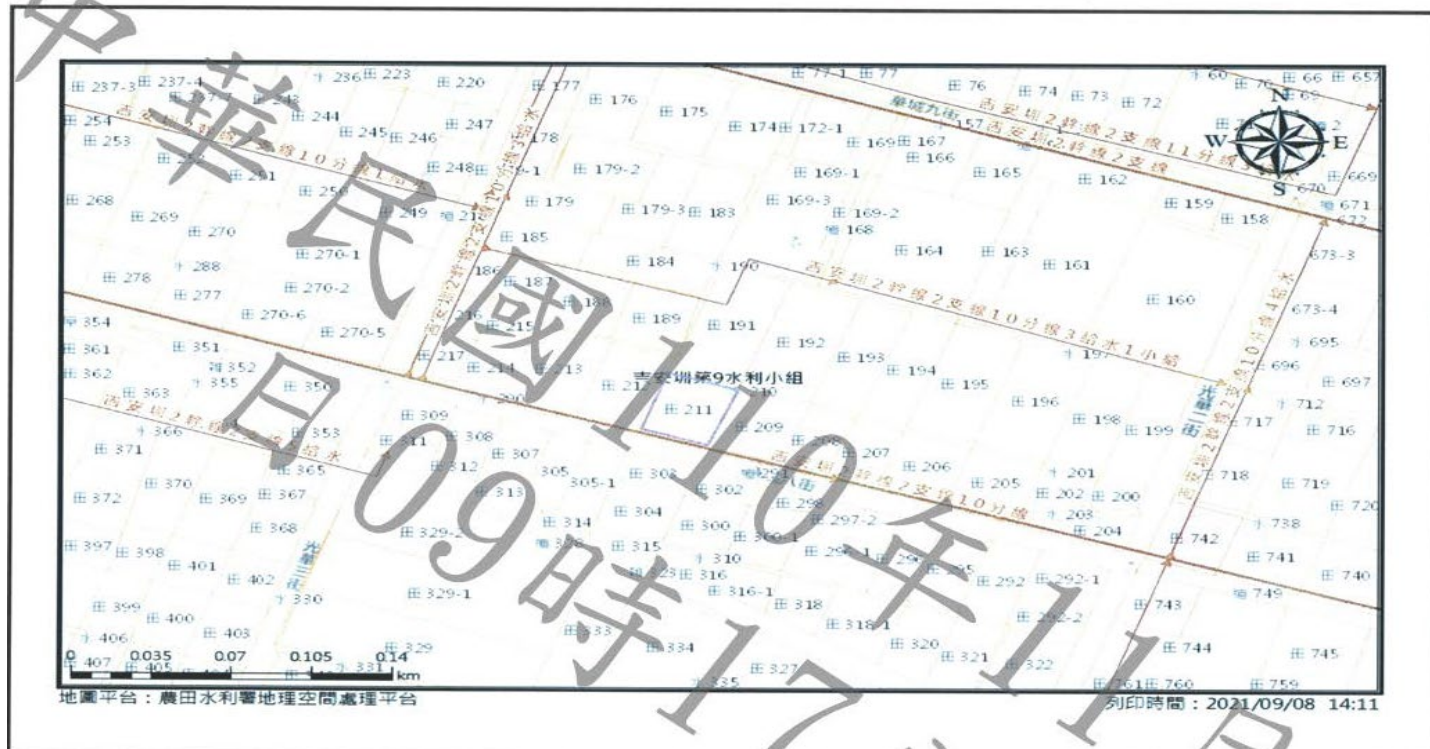



(三)土地登記謄本

(申請日前 3 個月內，申請基地須第一類謄本，水利用地第二類謄本，各正本一份，影本二份。若為 2 人以上共有，可由 1 人代為申請，但需檢附另一人同意書)

土地登記第一類謄本(所有權個人全部)	
吉安鄉光學段0211-0000地號	
列印時間:民國1 花蓮地政事務所 花整謄字第0275 資料管轄機關:花蓮縣花蓮地政事務所 *****	頁次:000001 照分層負責規定授權承辦人員核發 列印人員:張吉雲 謄本核發機關:花蓮縣花蓮地政事務所 *****
登記日期:民國084年06月10日 面積:****942.00平方公尺 使用分區:一船	土地標示部 登記原因:地籍圖重測 農牧用地
地現值:****2,300元/平方公尺	
地上建物建號:(空白) 其他登記事項:重測前:廣榮段4563地號 *****	土地所有權部 *****
(0001)登記次序:0004 登記日期:民國107年05月25日 原因發生日期:民國107年04月18日 所有權人:張 統一編號:U 住址:花蓮市光學段0211-0000地號	登記原因:買賣 出生日期:民國041年08月06日 權狀字號:107花資土字第006688號
權利範圍:全部*****1分之1***** 當期申報地價:109年01月 *****256.0元/平方公尺 前次移轉現值或原規定地價 093年02月 *****709.3元/平方公尺 歷次取得權利範圍:全部*****1分之1*****	
相關他項權利登記次序:0002-000 其他登記事項:(空白) *****	土地他項權利部 *****
(0001)登記次序:0002-000 收件年期:民國107年 登記日期:民國107年08月22日 權利人:盧 住址:花	權利種類:不動產役權 字號:花資登字第151710號 登記原因:設定
權利範圍:全部*****1分之1***** 設定目的:供通行使用 權利價值:新台幣***250,888元正 存續期間:無 地租:無 預付地租情形:無 使用方法:僅供無害通行之用,不得作通行以外之用途 權利標的:所有權 標的登記次序:0004 設定權利範圍:114.04平方公尺 證明書字號:107花資他字第004239號 設定義務人:張震宇 其他登記事項:需役不動產及權利人使用需役不動產權利關係:光學段191地號:所有權 權利位置詳位置圖 本謄本僅係所有權個人全部節本,詳細權利狀態請參閱全部謄本 (本謄本列印完畢)	2號
※注意:一、本謄本之處理及利用,申請人應注意供個人資料保護法第5條、第19條、第20條及第29條規定辦理。 二、前次移轉現值資料,於課徵土地增值稅時,仍應以稅捐稽徵機關核算者為依據。	

1100087848

花蓮縣花蓮地政事務所

三、 土地使用同意證明。

(申請土地屬申請人所有或由主管機關管理者，得免附)。

副本

財政部國有財產署北區分署 函

機關地址：970010花蓮市明禮路131號(入門後
右側)

聯絡方式：陳小姐 03-8339399分機312

970

花蓮市

受文者

發文日期

發文字號

速別：普通件

密等及解密條件或保密期限：

附件：如說明三

主旨：同意台端通行花蓮縣吉安鄉地號內國有土地，面積約55平方公尺，並請依切結事項辦理，請查照。

說明：

- 一、依據台端109年11月10日申請書及本分署花蓮辦事處110年6月4日台財產北花號函續辦。
- 二、本同意函供台端所有之花蓮縣吉安鄉號袋地一般通行使用，不得作為申請建築執照使用。
- 三、檢還已加蓋本分署花蓮辦事處騎縫章之切結書及通行位置圖1份、自行收納款項統一收據(北秘字第N0011585號)。

正本：

副本：

分署長郭曉蓉

110.8.31

四、工程設計圖說

(一)工程平面配置圖

(最多申請 4 公尺長且不得作為建物執照申請使用)

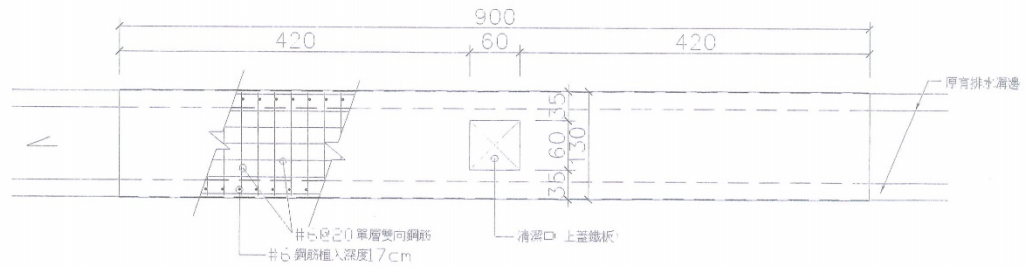

門口水溝加蓋平面圖

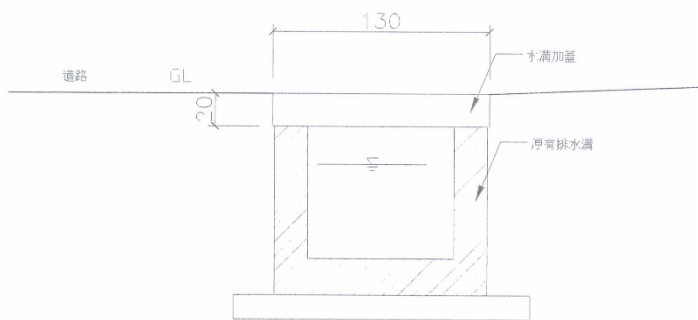

門口水溝加蓋側立面圖



(二)工程平面設計及斷面圖

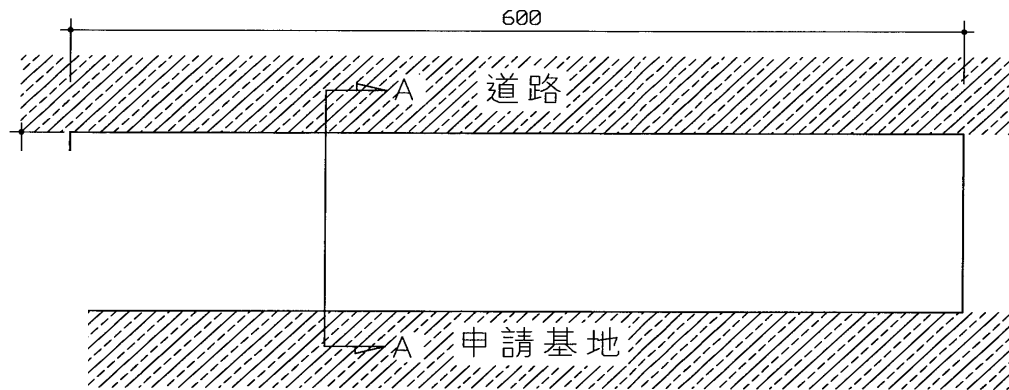

排水溝加蓋平面示意圖 $S=1/40$

使用面積: $6.0 \times 1.3 = 7.8 \text{m}^2$

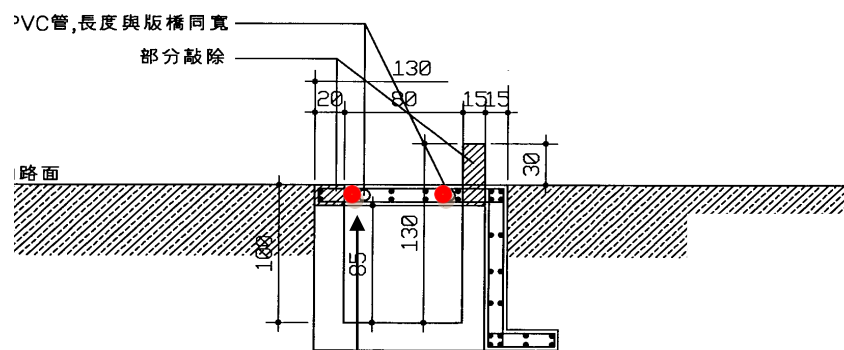

A-A剖面圖 $S=1/40$

(需於版橋渠牆 2 側預留 2 吋 PVC 管、若渠牆為內面工或砌石渠需以箱涵設計)

五、現場照片表

申請人：

建造物座落地段號：

左
側



拍攝日期:111年○○月○○日

正
面



拍攝日期:111年○○月○○日

右
側



拍攝日期:111年○○月○○日